

## НОВОСТИ САХАРНОГО РЫНКА РОССИИ

По данным мониторинга цен Sugar.ru, за период с 03.03.2016 по 10.03.2016 курс доллара опустился на -1,7% ( на 03.03 - 73,63 р./\$, на 10.03 - 72,38 р./\$). Рублевая московская цена на сахар понизилась на 0,90 руб./кг (-2,09%), краснодарская цена понизилась на 0,30 руб./кг (-0,72%), однако в ряде регионов падение цен остановилось. Максимальная цена зарегистрирована в Хабаровске - 50,70 руб./кг. Долларовая московская цена на сахар понизилась на \$0,002 /кг (-0,34%), краснодарская цена выросла на \$0,006 /кг (+1,06%).

Город / Дата	Руб./кг.				
	03.03	10.03	Изм.	Изм,%	Тренд
Барнаул	45,00	45,00	0,00	0,00	↔
Екатеринбург	44,00	44,00	0,00	0,00	↔
Ижевск	45,00	44,50	-0,50	-1,11	↓
Иркутск	47,60	47,50	-0,10	-0,21	↓
Йошкар-Ола	43,40	43,20	-0,20	-0,46	↓
Кемерово	47,00	47,00	0,00	0,00	↔
Краснодар	41,60	41,30	-0,30	-0,72	↓
Красноярск	46,00	45,50	-0,50	-1,09	↓
Липецк	42,30	41,80	-0,50	-1,18	↓
Москва	43,00	42,10	-0,90	-2,09	↓
Нижний Новгород	43,20	42,80	-0,40	-0,93	↓
Новокузнецк	47,00	47,00	0,00	0,00	↔
Новосибирск	46,50	46,00	-0,50	-1,08	↓
Омск	46,00	45,50	-0,50	-1,09	↓
Самара	43,50	43,20	-0,30	-0,69	↓
Санкт-Петербург	44,40	43,80	-0,60	-1,35	↓
Саратов	43,60	43,00	-0,60	-1,38	↓
Хабаровск	51,00	50,70	-0,30	-0,59	↓
Челябинск	44,50	44,50	0,00	0,00	↔

Город / Дата	USD/кг				
	03.03	10.03	Изм.	Изм,%	Тренд
Барнаул	0,611	0,622	+0,011	+1,80	↑
Екатеринбург	0,598	0,608	+0,010	+1,67	↑
Ижевск	0,611	0,615	+0,004	+0,65	↑
Иркутск	0,647	0,656	+0,009	+1,39	↑
Йошкар-Ола	0,589	0,597	+0,008	+1,36	↑
Кемерово	0,638	0,649	+0,011	+1,72	↑
Краснодар	0,565	0,571	+0,006	+1,06	↑
Красноярск	0,625	0,629	+0,004	+0,64	↑
Липецк	0,575	0,578	+0,003	+0,52	↑
Москва	0,584	0,582	-0,002	-0,34	↓
Нижний Новгород	0,587	0,591	+0,004	+0,68	↑
Новокузнецк	0,638	0,649	+0,011	+1,72	↑
Новосибирск	0,632	0,636	+0,004	+0,63	↑
Омск	0,625	0,629	+0,004	+0,64	↑
Самара	0,591	0,597	+0,006	+1,02	↑
Санкт-Петербург	0,603	0,605	+0,002	+0,33	↑
Саратов	0,592	0,594	+0,002	+0,34	↑
Хабаровск	0,693	0,700	+0,007	+1,01	↑
Челябинск	0,604	0,615	+0,011	+1,82	↑

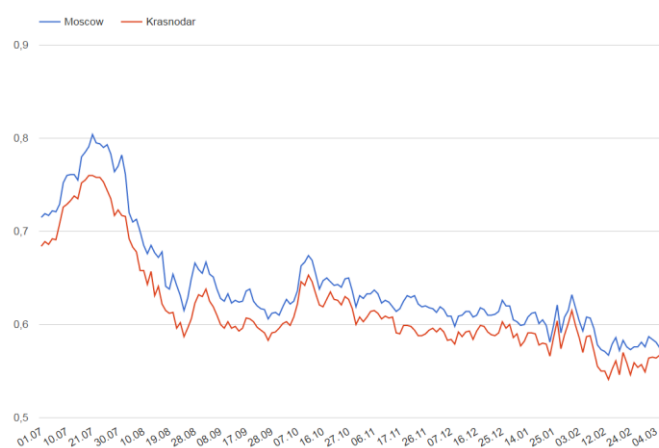

По данным ФТС РФ, в январе 2016 года Россия импортировала 15,4 тыс. тонн сахар-сырца на сумму 4,9 млн. долларов США, импорт белого сахара составил 32,6 тыс. тонн на общую сумму в 17 млн. долларов США (в статистику импорта белого сахара ФТС включает и оценочную цифру импорта из стран ТС – Sugar.Ru).

**Импорт сахара-сырца, накопительным итогом, МТ**

Мес/Год	2016	2015	2014	2013
Jan	15,4	144,7	141,8	58,1
Feb		145,1	206,6	99,7
Mar		235,3	350,8	193,8
Apr		371,4	379,4	284,3
May		400	441,5	349,8
Jun		456,4	501,5	350,3
Jul		466,1	502,3	372,1
Aug		476,8	532,3	372,9
Sep		495,1	555,8	396,5
Oct		495,6	556,6	417
Nov		506,1	557,5	419,2
Dec		506,8	666,2	530,3

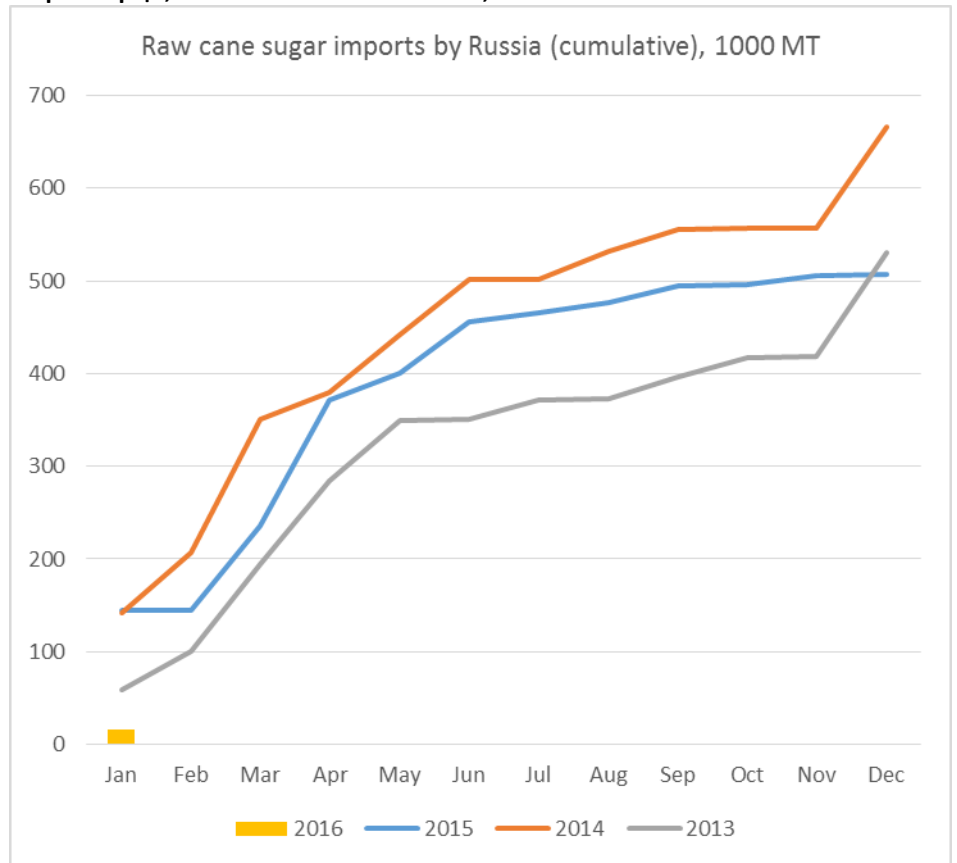

**Импорт белого сахара, накопительным итогом, МТ**

	2016	2015	2014	2013
Jan	32,6	24,4	5,5	2,8
Feb		44,4	11,2	7,5
Mar		66,4	41,4	13,9
Apr		89,7	74,8	19,1
May		112,3	110,4	28
Jun		135,7	146,9	34,4
Jul		208,7	184,7	39,9
Aug		225,4	202	47,2
Sep		294,6	215,7	53,1
Oct		326,3	238,6	59,4
Nov		358,5	261,5	69,7
Dec		445,1	284,8	79,7

